

Diagonale Box

Du brauchst:

- Farbkarton in 20 x 11,5 cm
- Designerpapier in 10 x 11,5 cm
- Falzbein und Lineal
- Papierschneidemaschine
- Papierschere
- Kleber



So wird's gemacht:

1. Falze deinen Farbkarton an der 20 cm langen Seite bei 2,5 cm und 17,5 cm.
Oder auch anders ausgedrückt: Am Rand auf beiden Seiten jeweils bei 2,5 cm.
2. Falze an der 11,5 cm langen Seite bei: 2,5 cm | 5 cm | 7,5 cm | 10 cm
3. Jetzt musst Du noch eine diagonale Linie zwischen der 2,5 | 5 cm Falz und der 5 | 7,5 cm Falzlinie falzen. Schau in der Zeichnung nach, da wird es klarer, wie und wo.
4. Die blauen Bereiche bitte abschneiden.

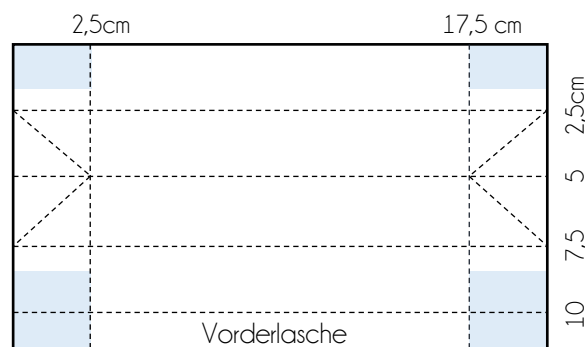

5. Optional kannst Du jetzt die Ecken der Vorderlasche mit dem Eckenabrunder noch abrunden. Ich persönlich finde, dass es optisch schöner aussieht.
6. Die kleinen Laschen neben den „Dreiecken“ sind Klebelaschen. Nachdem Du alles gut nachgefaltet hast, klebst Du diese an.
7. Jetzt falzt Du das Designerpapier an der langen Seite bei: 2,6 cm | 5,2 cm | 7,8 cm | 10,4 cm legst es um die zusammengefaltete Box und klebst die Banderole zusammen. Die Klebenacht der Banderolen ist bei meinen Verpackungen immer auf der Unterseite.
Achtung: Nicht an der Box ankleben, diese soll später noch abgezogen werden können, zum Öffnen der Box.
8. Fertig!